

TAKE FREE! クーポンマガジン

日本橋キモノ パスポート

2021.4.3_(sat) - 2022.3.31_(thu)

kimono-pass.tokyo

日本橋をお得に
おいしく歩こう



「日本橋きものパスポート」の使い方

日本橋にはきもの姿がよく似合います。今だからこそ、きもんで気分も晴れやかに艶やかに、新旧の魅力が満載の日本橋へお出かけください。

「きもの」で歩けば 特典がいっぱい!

「日本橋きものパスポート」は、「日本橋」と「きもの」を楽しんでいただくための企画。きものをお召しになり、本パスポートを協力店や施設でご提示いただくと、割引や特典など、お得でうれしいサービスが受けられます。

スタートする2021年4月3日は日本橋が開橋して110年の記念日。この日から約1年間ご利用いただけます。この機会に日本橋の街歩きにはぜひきもの姿でお出かけください。

日本橋きものパスポート
実行委員会

日本橋きものパスポート Q&A

Q 日本橋きものパスポートは購入するの?

A 無料です。特典協力店、施設、後援企業、団体に配布しております。公式ウェブサイトをご確認ください。

Q 特典に回数制限はあるの?

A ありません。提示くだされば繰り返しご利用いただけます。同伴の方に関しましては「ご注意」をご覧ください。

Q 期間はいつからいつまで?

A 2021年4月3日(土)から2022年3月31日(木)の約1年間です。ぜひお手元に保管ください。

Q 日本橋きものパスポートが入手できません!

A 公式ウェブサイトの「トップページ」をプリントアウトしてご持参、もしくはスマートフォンで公式ウェブサイトを提示ください。



配布場所について

特典協力店、施設、後援企業、団体に無料で配布しております。配布部数がなくなり次第、配布は終了いたしますのでご了承ください。

有効期限
2021年4月3日(土)～
2022年3月31日(木)

- 「きもの」をお召しになって
- 「日本橋きものパスポート」を持ってもしくは公式ウェブサイトの「トップページ」を出力、スマートフォンで画面提示
- 特典を受けて、お得にご飲食・ショッピングなどの街歩きを楽しむ

お問合せ先 ●日本橋きものパスポート事務局

☎ 03-3663-2105

詳細は Web サイトをご覧ください。
<https://kimono-pass.tokyo>

日本橋きものパスポート 検索

⚠️ ご注意

- 「日本橋きものパスポート」は、きものお召しになることがご利用条件です。
- きもの定義にはゆかたを含みます。そのほかのきもの姿の基準につきましては、各特典協力店の判断に委ねます。
- 「日本橋きものパスポート」などの提示は、ご注文・お会計時をお願いいたします。
- 同伴の方への対応は特典協力店によって異なります。以下マークをご参照ください。

- 本人のみ きもの着用の持参人のみ特典が受けられます。
- 同伴者 同伴者もすべて特典が受けられます。
- 着物同伴者 きもの着用の同伴者に限り特典が受けられます。

- 特に表記のないものはすべて税込表記です。
- ほかの特典、サービスとの併用はできません。
- 特典内容は予告なく変更・中止する場合がございます。営業日、営業時間、料金、及び特典サービスなど詳細につきましてはあらかじめ各店舗へお問い合わせください。
- パスポート利用有効期間は2021年4月3日(土)から2022年3月31日(木)までです。
※本パスポートに記載している情報は、2021年4月3日付の情報です。
※各特典協力店ははじめ関係者一同は、「お客様と従業員の安心・安全の確保」を最優先に感染防止対策の徹底等、万全の体制でお迎えるべく努めてまいります。



日本橋から日本は動いた

日本橋一帯が栄えるのは江戸時代。開幕ののち、徳川家康の全国道路整備計画に伴い初代の日本橋が架けられました。その後、多くの人が行き交う大商業地かつ経済の中心となるのです。

江戸是水運で発達した街、 日本橋はその中心に堂々と。

日本橋一帯は、江戸開幕の際に江戸城建設と堀割りと同様に立てた工事によりできた「下町」です。「中央区」なのに「下町」というのは、意外に思われるかもしれませんね。

江戸城の玄関口「大手門」に近い地の利を活かし、水運に恵まれ流通も盛んなことから、全国の商人や職人が集められ、やがて日本の経済をも動かす街へと発展しました。江戸から東京へと変わる際に、別格を誇った「日本橋区」は「旧京橋区」と合併して「中央区」に統合されました。

The 名橋「日本橋」

日本橋の最初の架橋は1603年で、木造の太鼓橋でした。翌年の1604年には五街道の起点に定められ、東海道や中山道など全国各地への交通の起点となります。日本橋川は運河で流通の要。魚河岸も立ちました。現在の日本橋は1911年花崗岩の二重アーチ橋としてかけられ、後に、国の重要文化財に指定されました。



[食の日本橋]

江戸の食の四天王といわれる「うなぎ」「寿司」「天ぷら」「蕎麦」。日本橋のたもと魚河岸から新鮮な魚が手に入ることや、野田や銚子で作られる濃い口の醤油が出回るようになったことなどから流行します。最初は手軽に屋台で食べられるスタイルだったのです。



[衣の日本橋]

日本橋大伝馬町から堀留町あたりを中心に、江戸時代からの織物問屋街が広がります。江戸の町人のきものはほほ木綿だったので、木綿問屋や呉服商が多く店を構えていました。その多くは、近江(今の滋賀県)や伊勢(同じく三重県)から来た商人たち。「越後屋」「高島屋」「西川」などもそうでした。



モダンな街並みから未来へ



ショッピングタウンを貫く メインストリート「中央通り」

大商業地である日本橋の「中央通り」は、日本橋三越本店、日本橋高島屋（現日本橋高島屋 S.C.）などの老舗百貨店が並び、京橋、銀座へと向かうメインストリートです。



歴史の香りを残しつつ、 建設ラッシュの高層ビル

2000 年に入り COREDO 日本橋・室町、日本橋三井タワーなどの複合高層ビルがつつぎと建設されました。最も新しい COREDO 室町テラスは 2019 年オープンのフレッシュなビル。台湾発日本 1 号店のくらしと読書のカルチャーワンダーランド「誠品生活日本橋」など、初お目見えのショップも充実しています。

「誠品生活日本橋」の「読書」空間は、フロアを本のカテゴリーごとに分けし、広い通路と腰かけて手に取ることもできるスペースも点在、さながら江戸の街に佇んでいるかのような。クラフトやステーショナリーのコーナーも必見。



歩き疲れたらホッと一息で きる。そんなカフェも充実

日本橋にはオリジナリティあふれるカフェがたくさん。そこでしか味わえないスイーツや、コーヒーのアロマに酔ってみては。



「福徳の森」は日本橋のオアシス 由緒正しき「福徳神社」

COREDO 室町の脇道を入ったところに鎮座するのは、この地を 1100 年以上見守り続けてきたといわれる「福徳神社」。いにしへの創建当時は広大な社地をもち、土地の人々から「神社の森」と呼ばれましたがのち境内なども縮小していました。一帯の再開発にともない福徳神社とその社地を、「福徳の森」として再建、現代に蘇ったのです。



日本橋のお土産は キレイなものや美味しいもの

街めぐりにはお土産もほしいですね。自分へのご褒美やいつも会うあの人には、日本橋ならではの伝統とモダンをあわせ持ったオリジナルグッズはいかが。お家で味わいたいお持ち帰りグルメもたくさん揃っています。



こだわりの癒しコスメも、 外せない

ふっと心和むひとときには、癒される香りや丁寧に作られたやさしいコスメが欠かせませんね。肌に使うものだからこそ、こだわりたい。日本ならではの素材や、植物由来の成分など、自分好みのコスメを探すのも楽しいもの。

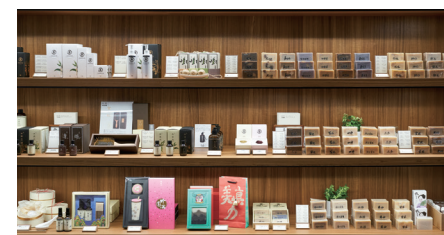



町人文化の花咲く 人形町界隈

老舗での食べ歩きも人形町の愉しみの一つ。昔風な店構えや歩道に置かれた鉢植えの花々など、下町独特の風景も味わいのスパイスに。



人形町の街歩きはきもので甘味がオツ



人形は売っていないけれど？ 「人形町」町名のいわれ

江戸時代のはじめ、いまの京橋あたりに人形浄瑠璃などの芝居小屋が数多く立つようになりました。しかし江戸城から近いことから現在の人形町付近に移転を命ぜられ、人形町一帯には多くの歌舞伎や人形浄瑠璃などの小屋が集まり娯楽の街として盛り上がりを見せました。「人形町」の正式町名は昭和になってから定まったものですが、それ以前から人形に関わる職人が集い、土産ものの人形が売られていたことから、人形町と人々に呼ばれていました。



下町情緒残る街並みに、 町人の街の面影が見えかくれ

表通りはイマドキの商店や飲食店も軒を連ねていますが、脇道を一本入った路地には江戸の香りがあちらこちらに残っています。下町の風情、どこからか聞こえる三味の音色。きつとあなたもきももので歩きたくりますよ。



かわいらしい、でも由緒た だしい神社がパワースポット

この界隈は小さな神社が多く、古くからの鎮守の社揃い。小網町にある「小網神社」もそのひとつ。約550年前の鎮座より悪疫鎮静の神として信仰を集め、境内の弁財天「銭洗いの井」は、金銭を清めると財運が授かると人気です。



安産・子授けの神様、 だけではないのが「水天宮」

「水天宮」といえば、安産の神様として知られていますが、その信仰の由来をご存知ですか？ここには四柱の神様がお祀りされています。そのうち天御中主大神（あめのみなかぬしのおおかみ）によって安産を、そして源平の合戦で壇ノ浦に身を沈めた安徳天皇、建礼門院と二位の尼が祀られていることから、水難除け、漁業、海運業などでの信仰も篤いのです。

境内には寶生弁財天が安置されており、「日本橋七福神」のうちの一つです。能楽の宝生流とも縁の深い学芸・芸事の神様でもあります。



水天宮全景を背景なら交差点でパチリ



様々な人が行き交う「人形町通り」から「甘酒横丁」

人形町通り(人形町商店街)を通る人は様々。地元や観光の人はもちろん、周辺には繊維関連をはじめとするオフィスも多く、スーツ姿の男女も闊歩します。

交差点を折れて「甘酒横丁」に入ると香ばしいお茶の香り。多くの飲食店も賑やかに並びます。明治座へ抜ける道なので、きもの姿の女性を多く見かける日も。



昔も今も職人が住む街、 賑やかな庶民の街

江戸時代から職人が多く住む人形町。江戸っ子気質の職人が威勢のいい江戸弁で応対してくれる店で、江戸情緒に触れることもできます。寡黙な親方の仕事場だったりする店も。それぞれがなんとも味わい深いのです。

人形町通りの「からくり櫓」

人形町通りにあるからくり櫓は、毎日11時から19時までの1時間おきに2〜3分間人形がからくりを披露します。「町火消しからくり櫓」と「江戸落語からくり櫓」があります。運良く見られると、いいことがありそうですね。



いまでも残る 商業と金融のメインストリート

華やかな中央通りを見守るように、日本銀行本店をはじめ金融の拠点が日本橋から日本を動かしています。



日本橋を守る「唐獅子像」



「日本橋」はシンボリックな 和洋折衷

「日本橋」の建築様式は和洋折衷といわれ、装飾モチーフも唐獅子と麒麟の像がひととき印象的です。麒麟は繁栄と安全、唐獅子は門の守り神という意味合いがあり、まさに日本橋にふさわしいシンボルですね。特に唐獅子のほうが支えているのは、建設当時の「東京市」の紋章です。



橋の中央には飛翔する「麒麟像」



ショッピングだけじゃない！ 日本の金融を支える中核

日本橋から北へ向かうとすぐに、華やかな日本橋三越本店があります。その本館を裏手に回ると「日本銀行本店」が堂々たる風格で姿を現します。日本の中央銀行が、日本橋の大ショッピングエリアのすぐ近くにあることを、意外に思われる方も多いのでは。ショッピングをひと休み、一区画だけ少し足を延ばしてみませんか。「日本銀行本店 本館」は重厚なヨーロッパの古典主義様式の建築(国指定重要文化財)で見応えがあります。設計者は東京駅舎も手がけた辰野金吾。「貨幣博物館」も通りを挟んだ向かい側に併設、無料で入館できるので立ち寄ってみるのもオススメです。お金について詳しくなれそう！

多くの銀行の本店も集結するエリア、日本の金融経済のダイナミズムを感じてみて。



日本銀行本店 本館の見事な姿

三越本店本館
正面玄関ではライオン像が
お出迎え、そこから北側に
向かい三越に沿って
曲がりまっすぐ歩くと
そこには金融街が。



「日本橋」を挟み中央通りには老舗百貨店、三越日本橋本店、高島屋日本橋 S.C. など



呉服商発の老舗企業などが ひしめく「中央通り」

多くの浮世絵に描かれてきた、人々が行き交う商業の街、日本橋。いまでも中央通りには老舗企業が立ち並びます。その日本橋1丁目1番地1号にある「国分グループ本社株式会社」。K&Kの缶詰が有名ですが、創業時は呉服と醤油製造の会社でした。1階には缶詰を肴に飲めるイートインも。さらには創業明治2年の老舗書店・出版社「丸善」。創業者早矢仕有的が「ハヤシライス」考案したという説も。



モダニズムの雰囲気、証券会社の洋館建築



日本のウォール街。兜町

もう一箇所の金融経済エリアは、日本橋の南側にあります。日本橋を南側に下りて東側、茅場町へ向かう一帯には、証券会社が軒を連ねます。「日本のウォール街」と称され、「東京証券取引所」があるのもここ。毎日見聞きする「東証株価指数」はここから発信されています。このエリアのビルは、古い洋建築で味わい深いものが多く建っています。きもの姿の写真の背景にするとノスタルジックな雰囲気です。



東京証券取引所の勇壮な建物

江戸の美意識と感性

その最先端がここにある

ART AQUARIUM MUSEUM

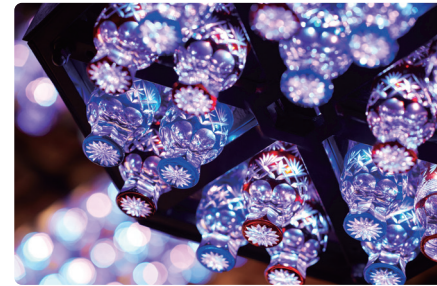

アートアクアリウム美術館 これまでの道のり

2007年の日本橋三井ホールでの初開催以降、全国各地および海外でも展開し、京都の二条城、金沢の金沢21世紀美術館などでも開催。2015年イタリア・ミラノ、2018年中国・上海と海外へも進出。2019年にはアートアクアリウム城〜熊本・金魚の興〜にて累計来場者数は1,000万人を超えています。

そして2020年夏、ついに日本橋で大型常設展として「アートアクアリウム美術館」となり、訪れるたびに体験が変化するように、四季折々の展示を観られる空間へ。作品や空間に対する演出だけでなく、カフェエリアのメニューもうれしい斬新さ！ 何度も訪れたい「アートアクアリウム美術館」です。

日本博から指定された 「命の宿る美術館」

「五感で感じる」オリジナル空間、「リアル感」を追求したアートはまさに「命の宿る美術館」。文化庁開催の「日本博」では日本を代表する現代アートとして認可・支援を受けています。

ここは水族館？ いいえ、これはまさしくアート、「生きている」美術館です。



和文化のシャワーを 浴びるように

アートアクアリウム美術館の魅力のひとつは「和文化」の美が散りばめられているところ。伝統技法「江戸切子」に金魚が泳ぐ「キリコリウム」や、組紐で彩られた鞠のモチーフに囲まれる、艶やかな代表作である「花魁」など和をモチーフにした作品の他にも、能舞台が設えられた非日常の空間でカフェ・タイムやお食事をたのしむこともできます。

観る、休む、美食する

全天候型のアートアクアリウムは
「日本橋きものパスポート」のマストコース



季節のメニューも 充実

館内にはアートアクアリウムのイメージを映したカフェや食事処もあります。おしゃれてエッジの立った空間で、オリジナルのドリンクや自慢のスイーツ、お食事がたのしめます。



金魚の繊りなす美に圧倒されても、お腹も満たされたい



目に鮮やかなカクテルでひと息、幻想の世界に誘われて



きもの姿や空間にふさわしいスイーツで癒しタイム

日本橋
きもの
パスポートで

アートアクアリウム美術館を きもの姿で楽しむコツ教えます

きものでお出かけしたい！でもそんなときに限っての雨。せっかくのきものが濡れてしまう心配も。

でも、その点アートアクアリウム美術館は室内、天候に左右されずにゆっくり楽しめるので、そんな心配もないのが良いところです。せっかくの予定をキャンセルしたくないですよね。

しかも※今なら、きもの姿で日本橋きものパスポートを提示すれば、入館時、優先的に入口まで案内してもらえるサービスが受けられます。テーマパークでいうところの「ファストパスレーン」とちょっと似たシステム。せっかく、きものを着て来場くださる方を歓迎したい、という嬉しい美術館側の心遣い！

ただし、現在のコロナ禍では、事前予約チケットが時間指定制になっており、毎時0分～20分あたりは入場口がどうしても混雑しがち。せっかくのきもの優先入場サービスを十分に活かすためには、ちょっとしたコツが必要なのです。

※きもの優先入場サービスは4月2日(金)～6月末までの限定サービスです。

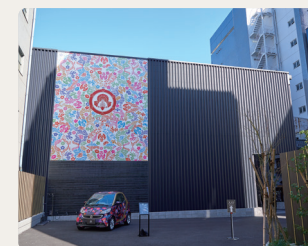

日本橋キモノパスポート特典

優先入場サービスを 活かすコツ!!

- 1 入場口券売機は混雑しがちです。チケットは事前購入してください。
- 2 優先入場サービスを受けたい人は全員きもの姿で！（もちろん浴衣でも。）（お連れの方がきもの姿でなければ入場レーンが別々になりますので、ご注意ください！）
- 3 毎時0分～20分の時間帯は入場口が混雑しますので、この時間帯は避けて優先入場サービスを最大限活用しましょう。



アートアクアリウム美術館 (ART AQUARIUM MUSEUM)

所在地 東京都中央区日本橋本町 1-3

営業時間 10:00～19:00

※休館日：年中無休（臨時休館日については公式ウェブサイトにてお知らせします。）

※新型コロナウイルス感染症の状況により変わる場合もあります。公式ウェブサイトをご確認ください。

公式ウェブサイト <https://artaquarium.jp>

階数 2階 敷地面積 約2,132㎡

延床面積 約2,321㎡

【チケット概要】

■チケット料金（税込）
一般入場券 2,300円 ※小学生以下無料

公式チケットサイト

<https://ticket.artaquarium.jp/>

ユニークな 日本橋が そこ、ここに。

日本橋界隈には、歴史と伝統を伝える個性的な展示館が数多くあります。中央区では地域の文化資源を「まちかど展示館」として整備、開設しています。ここでご紹介するのはその一部。歴史を肌で感じる散策ルートに加えてみては。

中央区まちかど展示館 <https://www.chuoku-machikadotenjikan.jp>

※記載している情報は、2021年4月3日時点のものです。開館日、開館時間などにつきましてはあらかじめ各館へお問い合わせください。



バラエティに富む“和紙”にびっくり！ 小津史料館

1653年に日本橋大伝馬町に紙商を開業して以来、時代とともに変遷する紙と商売の歴史にまつわる史料や古文書、用具類を展示しています。

住所 東京都中央区日本橋本町 3-6-2 小津本館ビル

TEL 03-3662-1184

開館日 月～土曜日（年末年始等を除く）

開館時間 10:00～17:00

HP 小津和紙 株式会社小津商店 [HP https://www.ozuwashi.net/](https://www.ozuwashi.net/)



むずかしい？ そんな薬をもっと身近に Daiichi Sankyo くすりミュージアム

江戸時代から薬種問屋が集まったこの地に、「くすりともっと仲良くなれる」をコンセプトに体感しつつ知ることができる基地として情報を発信。

住所 東京都中央区日本橋本町 3-5-1 **TEL** 03-6225-1133

開館日 火～日曜日、祝日、振替休日（年末年始等を除く）

開館時間 10:00～18:00

HP Daiichi Sankyo くすりミュージアム [HP https://kusuri-museum.com/](https://kusuri-museum.com/)

※感染拡大防止のため、入場制限等の対策を実施しています。詳細につきましてはHPをご確認ください。



江戸時代の「牢屋敷」がリアル！ 小伝馬町牢屋敷展示館

時代劇好きにはたまらない「伝馬町牢屋敷」の内部まで再現した模型を展示。十思公園内には「銅鐘 石町時の鐘」(都指定文化財)も設置されています。

住所 東京都中央区日本橋小伝馬町 5-19 十思スクエア別館内

TEL 03-3546-5346 (中央区区民部文化・生涯学習課内 9:00～17:00)

開館日 年末年始等を除く毎日

開館時間 9:00～20:00



かつての水運の要所の証

三菱倉庫・江戸橋歴史 展示ギャラリー

船運がさかんだった日本橋の歴史と三菱倉庫のあゆみを展示。ビルの低層部には昭和5年に建てられた「江戸橋倉庫ビル」の優美な外観が今も残っています。

住所 東京都中央区日本橋 1-19-1

TEL 03-3278-6611

開館日 月～土曜日（祝日・年末年始等を除く）

開館時間 平日 / 7:30～19:30 土曜 / 7:30～13:30



和紙ってこんなに可愛い、きれい しゅうぎょく 聚玉文庫ギャラリー

老舗和紙の「はいばら」の収蔵品を展示。江戸～大正期を中心とする肉筆浮世絵や摺り物などの美術工芸品、書籍などを紹介しています。

住所 東京都中央区日本橋 2-7-1

TEL 03-3272-3801

開館日 通年（祝日・年末年始盆休みを除く）

開館時間 10:00～18:30（土日は17:30まで）

HP 株式会社 はいばら [HP https://www.haibara.co.jp/](https://www.haibara.co.jp/)



おなじみのココも“重要文化財！”



日本橋三越本店 本館

現在の本店本館は1935年に完成、西洋ルネッサンス様式の堂々たる独創的な建築物として世間を驚かせ、2016年に国の重要文化財として指定を受けました。



日本橋高島屋 S.C. 本館

2009年百貨店初の国の重要文化財に指定された本館は「日本生命館」として建造後、増改築を繰り返し、西洋の古典主義と和風のディテールの美が見事です。

まだこのほかにも、日本橋界隈には重厚な建築が。「日本橋」「三井本館」「日本銀行本店 本館」も重要無形文化財に指定されているのです。

オススメ
日本橋

PHOTO SPOT

街歩きコース

日本橋を歩こう！撮りながらも楽しいオススメの3コース。
構図やポーズは参考に！



日本橋
三井タワー

三井記念美術館

三井本館

三越本店

日本橋

はいばら



A 由緒ある建物と写ろう

明治から昭和の歴史的建造物は重厚でディテールも見事。きもの姿も引き立つ重要文化財と写ろう。



三井記念美術館はミュージアムショップやカフェも隠れた人気。



国指定の重要文化財、古代神殿様式の迫力と荘厳さを写して！
日本橋三井タワーは三井本館と大柱の形状も揃えた一体感の迫力。



ライオン像はイギリスの彫刻家により3年かけて造られたもの。



飛翔のイメージから、羽に模した背びれをもっている麒麟像。
橋の反対側から撮ると日本橋の威厳がよくわかります。



高島屋と丸善

第一国立銀行跡

B 日本の近代化の跡をたどる

証券会社が集まるエリアから東京証券取引所まで、日本の夜明けをたどります。



書籍や文具が得意な丸善、対して高島屋は呉服商から百貨店に。



日本の金融の礎をつくった大実業家、渋沢栄一。彼によって1873年に設立されたのが「日本最古の銀行」、第一国立銀行です。その小さな碑が、みずほ銀行兜町支店の壁面に残されています。



洋館のノスタルジックな雰囲気ときものはベストマッチ



東京証券取引所の堂々としたファザードの躍動感を



小網神社

茶の木神社

水天宮

C 下町パワースポットめぐり

歴史ある土地にはパワースポットがあるもの。七福神めぐりはお正月だけではもったいない。



社に向かって左右に、天に昇る龍と降りる龍の木彫が対になっています。強運厄除の象徴です。



社の周囲に茶の木が植え込まれ「お茶の木さま」と親しまれました。



松島神社

末廣神社

笠間稲荷神社

福森神社

福德神社

日本橋七福神めぐりと福德神社

「日本橋七福神めぐり」は全てが神社で構成され、日本でいちばん短時間に巡ることができるのです。銭洗弁天のある「小網神社」（福祿寿）、江戸時代に富（富くじ）興行を記念した「富塚」がある「福森神社」（恵比寿神）。そして、笠間稲荷神社は五穀水産殖産興業の守護神。福森神社からは三越前駅も近いので、福德神社まで足を伸ばしてパワーを上乘せしては。



日本橋きものパスポートの 入手方法



冊子 きものパスポート
ホームページ トップページを
プリントアウト
スマートフォン 画面提示

きものをお召しになり、日本橋きものパスポート企画に参加している施設、店舗でご利用の際、上記のいずれかを提示し、ご利用ください。

日本橋きものパスポートのご利用のご注意

※きものをお召しになって、特典協力店にてご注文・お会計時に、日本橋きものパスポート、或いはホームページのプリントアウト、スマートフォンの画面を提示ください。きものをお召しになっていることがご利用条件です。
 ※きもの定義には、ゆかたを含めます。そのほか、きもの姿の基準は各特典協力店に一任いたします。
 ※提示物のご提示は、ご注文・お会計時にお願いいたします。
 ※同伴者については、各特典協力店にて対応が異なります。各表示を参照ください。

- 本人のみ …… きもの着用の持参人のみ特典が受けられます。
- 同伴者も …… 同伴者もすべて特典が受けられます。
- 着物同伴者 …… きもの着用の同伴者に限り特典が受けられます。

※特に表記のないものはすべて税込表記となります。
 ※他の特典・サービスとの併用はできません。
 ※特典内容は予告なく変更・中止となる場合がございます。営業日、営業時間、料金、及び特典サービスなどについては詳細はあらかじめ、各店舗にお問い合わせください。
 ※利用有効期間は2021年4月3日から2022年3月31日までです。
 ※本パスポートに記載している情報は、2021年4月3日付の情報です。
 ※各特典協力店ははじめ関係者一同は、「お客様と従業員の安心・安全の確保」を最優先に感染防止対策の徹底等、万全の体制でお迎えできるような努めてまいります。

詳細は Web サイトをご覧ください。
<https://kimono-pass.tokyo>

お問合せ先●日本橋きものパスポート事務局
03-3663-2105

日本橋きものパスポート 検索

コレド日本橋

3F Luna Azul セレクトショップ **C1**

3000円(税込)以上のお買上で
お会計より**20%OFF**

Luna Azul
 ハワイアンコスメや雑貨、手織りのストールなどを展開するセレクトショップです。
 ☎03-6262-3039

コレド室町 1

1F にんべん 日本橋本店 軽食・調味料・だし **B1**

1,000円(税込)以上のお買上で、
日本橋だし場のかつお節だし
レギュラーサイズ1杯サービス

本物のだしの美味しさに出会える場所
 ☎03-3241-0968

1F 日本橋 木屋 **B1**

¥3300(税込)以上、(1品準備)お買上げのお客様へ
お会計より**5%OFF**

寛政4年(1792年)創業。包丁を中心とした刀物や、華らしき道具を取扱っており、一部ギャラリースペースも設けております。
<http://www.kiya-hamono.co.jp>
 ☎03-3241-0110

3F おばん菜 炙り焼き、酒、菜な 和食 **B1**

グラスビール、グラスワイン、ハイボール、
ソフトドリンク1杯サービス
ディナータイムのみご利用可(4名様まで)

おばん菜や炙り焼きとお酒を堪能できる和食の店です。
 ☎03-3548-0977

4F 平田牧場 とんかつと豚肉料理 **C1**

お食事ご利用のお客様に
1ドリンクサービス

生産から加工まで一貫して手掛ける平田牧場の「金華豚」(三元豚)をどんかつやしゃぶしゃぶでお楽しみください。
 ☎03-6214-3129

1F 奥井海生堂 昆布専門店 **B1**

2,000円(税込)以上お買上げの方に
越前和紙プレゼント

創業150年の昆布専門店。出汁昆布、佃煮の他、和紙箱入の詰合せも喜ばれています。
<https://www.konbu.co.jp>
 ☎03-3548-0493

1F 箔座日本橋 箔製品・喫茶他 **B1**

お買上げの方に、金箔職人製法で作られた本場金沢の名品「箔座のあぶらとり紙(特別仕様15枚入)」をプレゼント

伝統の金箔を今に活かす金沢の金箔専門店。「純金プラチナ箔」を贅沢に施した美しい空間で、箔の魅力をご堪能いただけます。
<http://www.hakuza.co.jp>
 ☎03-3273-8941

2F 四川飯店 日本橋 中国料理 **B1**

ワンドリンクor本日のデザートor
お持ち帰り用三月餅プレゼント

本格四川料理を気軽に楽しみたい。
<http://www.sisen.jp/nihonbashi/>
 ☎03-6225-2233

4F ざくろ室町店 しゃぶしゃぶ・日本料理 **B1**

ディナータイム
ワンドリンクサービス

最高級を誇る霜降り黒毛和牛のしゃぶしゃぶ、すき焼きと、産地直送の旬食材を使った日本料理を楽しめる和食の名店です。
<https://www.zakuro.co.jp>
 ☎03-3241-4841

コレド室町 2

1F やなか珈琲店 コーヒー専門店 **B1**



ドリンク全品 50円引き

ご注文ごとに生豆から焙煎するコーヒー店。アイスコーヒーキックやドリッパーバックキック、ドリンクメニューもご用意。

☎03-6262-3136

👤 同伴者

コレド室町 3

コレド室町テラス

B1 真不同 飲茶倶楽部 中華バル **B1**



乾杯ドリンクサービス
(Dinner Time 限定)

西麻布の老舗香港料理店 真不同が手掛ける飲茶バル。熟練の職人手作りの本格飲茶と厳選のワイン・中国ビールをお楽しみ下さい。

☎03-6271-8588

👤 同伴者

1F 東京焼肉 一頭や 焼肉 **B1**



乾杯ドリンクサービス
※店舗指定のものに限る

創業以来、生産者の顔が見える国産銘柄牛を「一頭買い」にこだわり、上質な赤身の松阪牛や、ソムリエ厳選のワインを楽しめます。

☎03-6255-2970

👤 同伴者

B1 玖子貴 さつま揚げ専門店 **B1**



お会計金額より
8%割引 (他サービスとの併用不可)

昨年「嵐にしやがれ」でも紹介された人気No.1の「やきもちしや」、他では味わえない 彩り豊かなさつま揚げを是非お試しください。

https://qjki.com/
☎03-6262-3128

👤 同伴者

1F 日本橋だし場 はなれ 和ダイニング **B1**



1,000円(税込) 以上
お食事ご利用で**粗品プレゼント**

かつお節だし本来の旨味を活かし、一汁三菜を中心としたスタイルで料理を提供いたします。

☎03-5205-8704

👤 本人

3F まかないこすめ コスメ **B1**



1,100円(税込) 以上
お買上のお客様**粗品プレゼント**

徹底した「クリーンビューティー」へのこだわりを顕化させ、効能や使用時の喜びを妥協せず実現したスキンケアブランドです。

☎03-6262-3200

👤 本人

B1 CRAFTROCK ブリュワリー **B1**

BREW PUB & LIVE レストラン



ハーフパイントビール or 前菜1品プレゼント
(その他にお1人様1品、ご注文をお願い致します。)

クラフトビール醸造所併設のブルワリー。出来立てのクラフトビールと、相性バツグンのアメリカンフードをお楽しみください！

https://craftrock.jp/brewpub/
☎03-5542-1069

👤 同伴者

B1 博多ニューコマツ 近代版博多屋台 **B1**



お会計から**3%OFF**

博多から来ましたコマツです。九州の料理とお酒が楽しめる大衆居酒屋です。

☎03-6910-3224

👤 同伴者

1F やきとりお花楽 焼鳥・親子丼・鶏料理 **B1**



ディナータイム：(焼鳥コースご注文の方)
乾杯ドリンクサービス

朝食きの鶏肉と希少な内臓部位を伝統的な調理法に伝やりの手法を融合させた新しい「やきとり」のスタイルが楽しめます。

☎03-6910-3294

👤 着物同伴者

2F 誠品生活日本橋 書籍・文具・セレクト物販 **B1**

ワークショップ



お買い上げ3,000円(税込) 以上で
お会計から**5%OFF**
※書籍・雑誌一部商品を除く

コンセプトは「くらしと読書のカルチャー・ワンダーランド」。日合の文化交流を促進し、アジア文化の発信地となることを目指します。

☎03-6225-2871

👤 本人

2F 阿原 YUAN コスメ **B1**



5%OFF
(一部商品を除く)

台湾生まれのハーバルケアブランドです。手作り石けんからヘアケア、スキンケアアイテムまで幅広く取り揃えております。

☎03-3527-9565

👤 同伴者

日本橋三井タワー

B1 シンガポール海南鶏飯 シンガポール料理 **B1**



ディナータイム(17:30~22:00)に
シンガポールチキンライスをご注文のお客様に
ミニラクサヌードルをサービス

中華・インド・マレーなど様々な食文化をミックスさせ発展してきたシンガポール料理。本格屋台料理の数々をお楽しみください。

☎03-3272-1239

👤 本人

日本橋 三越本店

本館 **4F** 四季茶寮 えど **C1**



お食事をご注文のお客様に
コーヒーまたは紅茶を
1杯サービス

隠れ家の様に佇む落ち着いた空間で、和食と甘味・喫茶でお賞いただけるお店です。

☎03-3242-9550

👤 同伴者

2F 注染手ぬぐい にじゆら 手ぬぐい・和雑貨 **B1**



5,500円(税込) 以上
お買上げて**10%OFF**

「にじゆら」の手ぬぐいは「注染」という技法で染められています。大阪・堺の染め工場が作る手ぬぐいブランドです。

nijiyura.com
☎03-6225-2035

👤 着物同伴者

2F P.Seven茶香水 香水 **B1**



8,000円以上
お買上げて**3%OFF**

台湾の土地、文化をまるごと瓶に閉じ込めた台湾発祥の香水瓶。台湾人のぬくもりと笑顔を香りに変えてお届けします。

psevenjp.official.ec
☎03-6910-3969

👤 同伴者

NIHONBASHI

2F 千疋屋フルーツパーラー フルーツパーラー **B1**



グラススパークリングワイン
または生搾りオレンジジュース
1杯サービス

世界中から集めた選りすぐりのフルーツを極上のスイーツへ

www.sembikiya.co.jp
☎03-3241-1630

👤 本人

NIHONBASHI

本館 **7F** 特別食堂 日本橋 **C1**



お食事をご注文のお客様に
コーヒーまたは紅茶を
1杯サービス

親子三代レストラン

☎03-3274-8495

👤 本人

日本橋高島屋 S. C.

本館 B2 アルポルトカフェ 日本橋店 D1

対象の
サービスドリンク1杯サービス

日本、イタリア料理界の巨匠・片岡謙三シェフの気品あふれる味わいをカジュアルにご堪能いただけます。

☎ 03-5205-3005

👤 同伴者

本館 7F 甘味喫茶 梅園 D1

食事をご注文されたお客様に
ソフトドリンクを1杯サービス

創業1854年、浅草にて営む老舗甘味処。甘味とお食事をお楽しみいただけます。

☎ 03-5203-0073

👤 着物同伴者

新館 B1 なかほら牧場 D1

**ソフトクリーム1巻
増量サービス**

※手帳の自然放牧場が運営するショップ。のびのびと育ったウシたちのミルクを使ってソフトクリームやヨーグルトなどを提供しております。

<https://nakahora-bokujou.jp>

☎ 03-6262-1651

👤 同伴者

新館 1F 江戸久寿餅 D1

クズズシェイク、久寿餅(イトインのみ)を
ご注文の方に
ソフトクリームトッピングサービス

粋でヘルシー、キュートな江戸久寿餅。江戸っ子のおやつをポップな和スイーツにしました。

www.edokuzumochi.jp

☎ 03-6262-3232

👤 同伴者

新館 6F 人形町 今半 D1

ワンドリンクサービス

日本屈指の目利き厳選した黒毛和牛を四季折々の厳選したお料理と共にご用意。ゆったりとした店内で寛ぎのひと時をお過ごし頂けます。

www.imahan.com

☎ 03-5542-1192

👤 同伴者

本館 B2 レストランローズ D1

Restaurant
Rose

お食事をご注文のお客様に
コーヒーまたは紅茶を1杯サービス

和・洋・中華とバラエティに富んだおしさを、ひとつのお店で味わえるファミリールーゼン

☎ 03-3246-9829

👤 着物同伴者

本館 4F 千疋屋フルーツパーラー D1

お食事、またはデザートをご注文されたお客様に
コーヒーまたは紅茶を1杯サービス

創業1834年、愛され続けている老舗果物「千疋屋総本店」のフルーツパーラーです。

☎ 03-3272-6867

👤 着物同伴者

新館 B1 寝かせ玄米と日本のいいものいろは D1

飲食物お買上げのお客様に
**おはぎ(あんこ、玄米福、黒ごまのどれか1つ)
プレゼント(売切れ次第終了)**

もちもち食感が特徴の寝かせ玄米を使用したお結びを販売しております。

☎ 03-6262-6357

👤 本人

新館 1F N2Brunch Club D1

ランチセットの
ドリンクセットをサービス

開放的な店内で、オーズスタイルの料理と手作りジェラードをお楽しみください!

☎ 03-6281-9806

👤 着物同伴者

新館 4F Riberce 水着・リゾートウェア・フィットネスウェア D1

店内商品11,000円(税込)以上お買上で
オリジナル扇子をプレゼント

大人のためのオフタイムを充実させる水着・スポーツウェア・息のしやすい快適なマスクなど現代のライフスタイルをご提案。

www.riberce.com

☎ 03-6262-3033

👤 同伴者

新館 6F フォカッチェリア ラブリアンツァ D1

お食事をされたお客様に
アイスクリームをサービス

Focacceria
la Brianza

地中海に面したイタリア、レッコの郷土料理フォカッチェリアをレッコをご提供。新鮮野菜とたっぷりの特製チーズでお楽しみください。

☎ 03-5542-1170

👤 同伴者

YUITO ANNEX

日本橋

日本橋 室町 美はま B2

1ドリンクサービス

福井県美浜町の食材を中心に全国の旬食材を少量多皿コースで召し上がっていただく割烹スタイルのお店です。

☎ 03-6262-7227

👤 同伴者

日本橋 かふえ ペシャワール 喫茶店 D1

ケーキセットすべて
200円引き
(11:30~19:00)

小布施堂のモンブランが食べられるお店です。

<https://peshawar.jp>

☎ 03-3242-1212

👤 着物同伴者

日本橋 おでん和食一平 日本橋店 D1

ソフトドリンク1杯サービス
(ノンアルコールカクテル含む)

歴史あるおでん屋で、昔ながらぬめりの味をお楽しみください。素材の持ち味を味わう、優しい味わいが関西風おでんの醍醐味。

<https://jippei-oden.com/>

☎ 03-3275-2486

👤 着物同伴者

日本橋 伊勢重 すき焼料理 A2

自家製 牛佃煮プレゼント
(お食事のお客様のみ)

東京で一番歴史あるすき焼店 吟選手切和牛・炭火・明治の香りの薪下。全個室にて皆様によろずのひと時を。

<http://iseju.com/>

☎ 03-3663-7841

👤 本人

三重テラス レストラン B1

**シェルレーヌ1個
プレゼント**

「三重のいいとこぜんぶ日本橋へ」をコンセプトに、三重県の食文化・歴史の様々な魅力を伝えます。

<http://miiterrace.jp/>

☎ 03-5542-1033

👤 本人

日本橋 ご当地酒場長崎県五島列島 小値賀町 C1

料理ご注文のお客様に
ドリンク1杯サービス

小値賀の様々な海の幸と島野菜をはじめとする食材を中心として長崎の食をご当地酒場でご堪能下さい。

<http://r.gnavi.co.jp/3prabww00000/>

☎ 03-6262-1277

👤 同伴者

日本橋 純喫茶 和 喫茶店 C2

**老舗店の「和菓子」
をお付けします**

レトロな喫茶店でコーヒーを!

☎ 03-3271-9734

👤 着物同伴者

日本橋 日本橋 ゆかり 日本料理 D1

自家製梅酒1杯サービス

春・夏・秋・冬 季節による食材のテーマを主に、星は松花堂のゆかり御膳、夜は会席コースなどの日本料理の店。

nihonbashi-yukari.com/

☎ 03-3271-3436

👤 同伴者

日本橋 焼肉 あかぎ 焼肉 D2

ファーストドリンク1杯サービス
(ディナータイムのみ)

お肉はメスのA5A4778を使用して、和風の落ち着いた店内です。換気もバッチリ。

<https://tabelog.com/tokyo/A1302/A130203/13107493/>

☎ 03-3662-8929

👤 同伴者

日本橋 日本橋 舟寿し すし・割烹 B2

ディナータイムご利用のお客様に
ワンドリンクサービス
(同伴者は3名様までが対象)

江戸前の伝統の技が活かせる舟し、刺身に加え、四季折々の本格的な季節料理もご堪能いただけます。

<http://www.funazushi.info/>

☎ 03-3661-4569

👤 同伴者

日本橋 鰻高嶋家 うなぎ・割烹 **B2**



戸田屋商店謹製
オリジナルひざ掛け

創業明治8年。145年もの間、変わらぬ味を守り続けたタレと紀州産備長炭で焼き上げた江戸前の鰻を是非ご賞味ください。

<https://takashimaya.info>
☎03-3661-5909

着物同伴者

日本橋 日本橋せいとう 熟成和牛とシチリアワイン専門レストラン **B2**



ランチタイム:ソフトドリンク杯
ディナータイム:スパークリングワイン杯

全個室にコロナウイルス効果実績のある空気清浄機を設置しております。

<http://www.seitow-aoshima.co.jp>
☎03-3271-0516

同伴者

人形町 すき焼割烹 日山 **C3**



着物のお客様及び同伴者様は
お会計総額から**5%OFF**

日本の最高級黒毛和牛のお料理をお楽しみいただけます。伝統ある日本家庭でゆったりとした時間を過ごして下さい。

<https://hiyama-gr.com/sukiyaki/>
☎03-3666-2901

同伴者

人形町 WAGYU日山 創作料理 **C3**



着物のお客様及び同伴者様は
お会計総額から**5%OFF**

最高級の和牛をお客様の目の前で調理いたします。完全予約制。カウンター6席のみ。ゆったりとした時間をお過ごし頂けます。

<https://www.facebook.com/waguyuhiyama>
☎03-6661-2904

同伴者

日本橋 てん茂 天ぷら **B1**



当店の手拭い
プレゼントいたします

明治18年創業。旬の食材を胡麻油100%で揚げてるてんぷら専門店です。

<http://www.tenmo.jp>
☎03-3241-7035

着物同伴者

日本橋 MILLENUITS **B2**



コーヒー500円▶300円
セントルの食パンの
トーストセット▶500円

7:00-12:00カフェタイム / 昼食・デザート・ドリンクのセット、18:00-24:00バータイム / バカラ、ラリクのグラスで¥800飲み

☎03-3527-9787

本人のみ

人形町 人形町吉星 天然ふぐ・鱧・割烹料理 **B3**



1ドリンクサービス
(コース料理限定)

春は桜餅や京茶、夏はもろ料理、活け天然あゆ、秋の国産松茸、冬の天然ふくと松葉蟹と年間通じて旬の食材をお届けしております。

<http://www.kichisei.com>
☎03-3666-9779

同伴者

Instagram 限定企画

「#着物で食レポ」
フォトコンテスト開催!

きもの・浴衣姿で外食を楽しんでいる写真コンテストにご参加ください。きものパスポートの有無は問いません。日本全国どこのお店でも和装であればOK! 詳しい応募方法はWEBサイトでチェック。

いいね!

日本橋 BUNMEIDOCAFE **B2**



お会計時に日本橋本店
BUNMEIDOCAFE
ともに**5%OFF**

カステラ1箱、電話は2番の文明堂です。みな様のご来店をお待ちしております。

<https://www.bunmeido.co.jp>
☎03-3245-0002

同伴者

日本橋 文明堂 日本橋本店 **B2**



お会計時に日本橋本店
BUNMEIDOCAFE
ともに**5%OFF**

カステラ1箱、電話は2番の文明堂です。みな様のご来店をお待ちしております。

☎03-3241-0002

同伴者

日本橋 日本橋玉の室町店 六子料理 **B1**



ディナーで使える500円の
優待券1枚をプレゼント

あなご料理専門店「日本橋玉の室町店」古き良き日本家屋のよう落ちついた空間であなご料理をお楽しみ下さい。

anago-tamai.com
☎03-5203-6250

同伴者

日本橋、人形町の街歩きに
便利な巡回バス

三越駅から人形町・甘酒横丁までは徒歩で約15分。また、無料の巡回バス・メトロリンク日本橋Eライン・江戸バス・北循環(有料100円)が約20分間隔で日本橋や人形町界隈を巡回しています。

詳細:メトロリンク日本橋Eライン(hinomaru.co.jp)
中央区・江戸バス(hitachi.gr.com)

日本橋観光案内所



日本橋観光案内所は、日本橋南詰「花の広場」に位置する、日本橋の街のタウンインフォメーションと、日本橋船着場の舟運インフォメーションを行なう観光案内所です。英語・中国語による多言語案内も行ない、街の情報発信拠点として機能しています。また施設内には、日本橋エリアの様々な観光情報、店舗情報などを記載した大型マップを配置し、一部老舗店舗の商品販売も行っています。案内スタッフは、日本橋ならではのきものユニフォームにてお客様をお迎えいたします。「日本橋ランチのおすすめは?」「日本橋の見どころは?」など様々な声にお応えいたします。ぜひお気軽にお越しください。

所在地 中央区日本橋 1-1-1 花の広場
営業時間 10:00 ~ 17:00 店休日 元日を除き年中無休
URL <http://nihonbashi-info.tokyo/>
FACEBOOK <https://www.facebook.com/Nihonbashi.Tourism.Information/>

人形町

人形町 そよいち ビーフカツの店 **C3**



和装小物他プレゼント

着物(美)×ビーフカツ(味)。美味の世界へ皆様と一緒に! 一緒にお出掛け下さい。12年前の五年に開店しました。

<http://sotokichi.web.fc2.com/>
☎03-3666-9993

同伴者

日本橋案内所



日本橋案内所は、コレド室町の施設インフォメーションと日本橋の街のタウンインフォメーションを行なう観光案内所です。英語を中心にスペイン語・フランス語などによる多言語案内も行ない、街の情報発信拠点として機能しています。インバウンド観光の対応として、館内巡りのツアーや折り紙のワークショップなどを英語で実施しています^(※)。また施設内には、日本橋エリアの様々な観光情報、店舗情報などを記載した大型マップを配置し、スタッフの手描きイラストによる街歩き情報が記載されています。また日本橋の多くの老舗商品の展示販売も行っています。案内スタッフは、日本橋ならではのきものユニフォームにてお客様をお迎えいたします。日本橋で行われている催事情報、日本橋土産のアドバイスなど様々な声にお応えいたします。ぜひお気軽にお越しください。

所在地 中央区日本橋室町 2-2-1 コレド室町 1地下1階 TEL 03-3242-0010 (日本語) / 03-3242-2334 (英語)
営業時間 10:00 ~ 21:00^(※) 店休日 コレド室町の施設に準ずる
URL https://www.nihonbashi-tokyo.jp/information_center/
※新型コロナウイルス感染症の状況により、ツアープログラムの中止や営業時間の短縮などを行っております。

人形町 よし梅 人形町本店 **C3**



ランチ▶同伴者きものをお召しになっている方のみ
全員100円引き

戦火を免れた情緒あふれる空間で、ランチもディナーも、二名様から個室利用も可能です。江戸名物ねぎまもおすすめ。

<http://www.yoshiume.jp>
☎03-3668-4069

着物同伴者

人形町 よし梅 芳町亭 **C3**



ディナー▶同伴者きものをお召しになっている方のみ
全員300円引き

登録有形文化財に指定された建物の坪倉を囲む個室で2名様からご利用可能です。

<http://www.yoshiume.jp>
☎03-5623-4422

着物同伴者

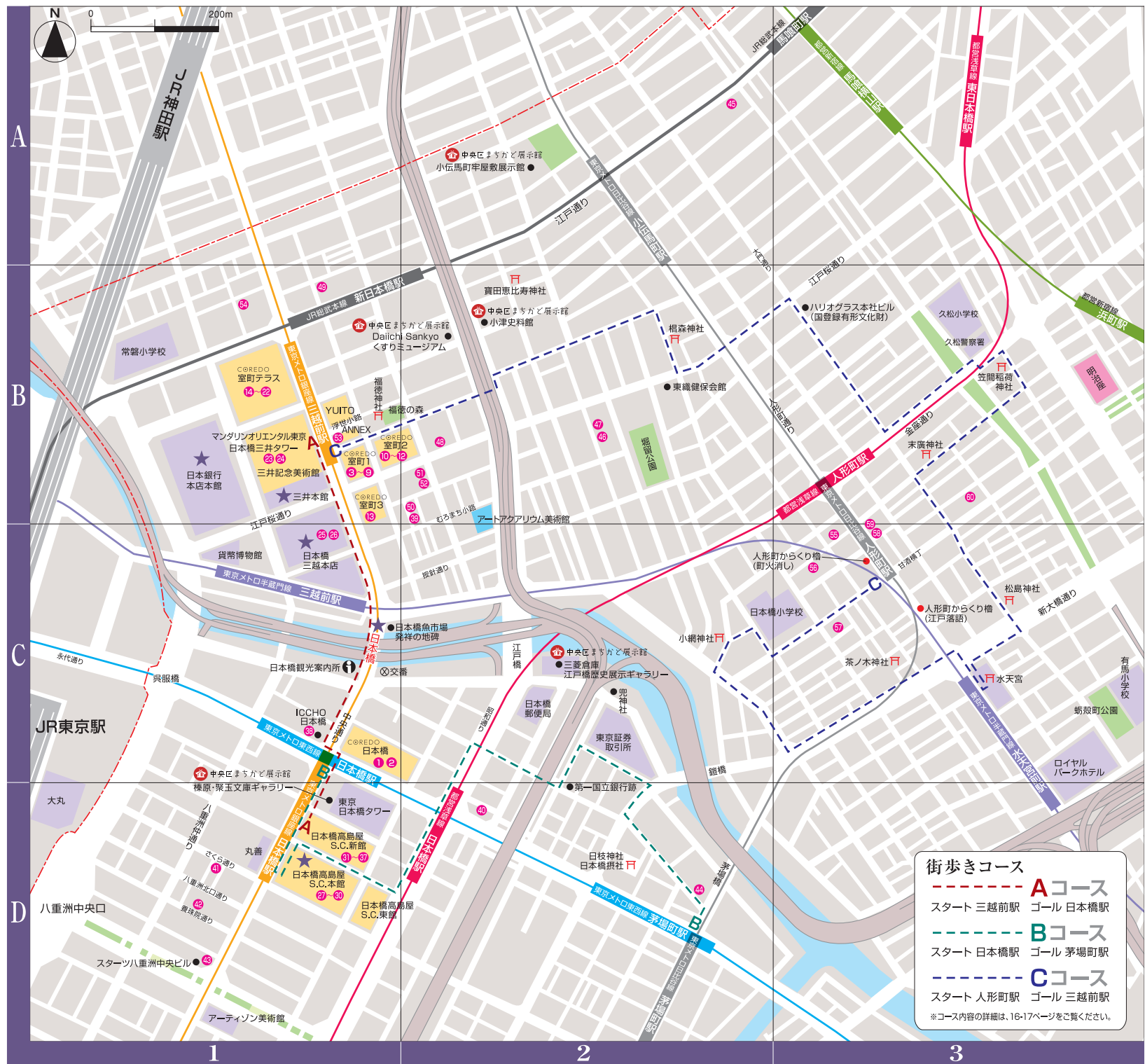

- ① C-1 コレド日本橋・3F Luna Azul
- ② C-1 コレド日本橋・4F 平田牧場
- ③ B-1 コレド室町1・1F 日本橋 木屋
- ④ B-1 コレド室町1・1F 奥井海生堂
- ⑤ B-1 コレド室町1・1F にんべん 日本橋本店
- ⑥ B-1 コレド室町1・1F 箔座 日本橋
- ⑦ B-1 コレド室町1・2F 四川飯店 日本橋
- ⑧ B-1 コレド室町1・3F おばんざい・炙り焼き・お酒 菜な
- ⑨ B-1 コレド室町1・4F ざくら 室町店
- ⑩ B-1 コレド室町2・B1 玖子貴
- ⑪ B-1 コレド室町2・1F やなか珈琲店
- ⑫ B-1 コレド室町2・1F 日本橋だし場 はなれ
- ⑬ B-1 コレド室町3・3F まかないこすめ
- ⑭ B-1 コレド室町テラス・B1 真不同 飲茶倶楽部
- ⑮ B-1 コレド室町テラス・B1 博多ニューコマツ
- ⑯ B-1 コレド室町テラス・1F CRAFTROCK BREWPUB&LIVE
- ⑰ B-1 コレド室町テラス・1F 東京焼肉 一頭や
- ⑱ B-1 コレド室町テラス・1F やきとり お尻樂
- ⑲ B-1 コレド室町テラス・2F 誠品生活日本橋
- ⑳ B-1 コレド室町テラス・2F 注射手ぬぐい にじゆら
- ㉑ B-1 コレド室町テラス・2F 阿原 YUAN
- ㉒ B-1 コレド室町テラス・2F P. Seven茶香水
- ㉓ B-1 日本橋三井タワー・B1 シンガポール海南鶏飯
- ㉔ B-1 日本橋三井タワー・2F 千代屋フルーツバーラー
- ㉕ C-1 日本橋三越本店 本館4階 四季茶寮 えど
- ㉖ C-1 日本橋三越本店 本館7階 特別食堂 日本橋
- ㉗ D-1 日本橋高島屋S.C.本館 B2 レストランローズ
- ㉘ D-1 日本橋高島屋S.C.本館 B2 アルポルトカフェ 日本橋店
- ㉙ D-1 日本橋高島屋S.C.本館 4F 千代屋フルーツバーラー
- ㉚ D-1 日本橋高島屋S.C.本館 7F 甘味喫茶 梅園
- ㉛ D-1 日本橋高島屋S.C.新館 B1 寝かせ玄米と日本のいものいろは
- ㉜ D-1 日本橋高島屋S.C.新館 B1 なかほら牧場
- ㉝ D-1 日本橋高島屋S.C.新館 1F N2 Brunch Club
- ㉞ D-1 日本橋高島屋S.C.新館 1F 江戸久寿餅
- ㉟ D-1 日本橋高島屋S.C.新館 4F Riberce
- ㊱ D-1 日本橋高島屋S.C.新館 6F 人形町 今半
- ㊲ D-1 日本橋高島屋S.C.新館 6F フォカッチェリア ラ プリアンツァ
- ㊳ C-1 ご当地酒場長崎県五島列島 小値賀町
- ㊴ B-2 日本橋 室町 美はま
- ㊵ D-2 日本橋 純喫茶 和
- ㊶ D-1 日本橋 かふえ べしゃわーる
- ㊷ D-1 日本橋 日本橋ゆかり
- ㊸ D-1 日本橋 おでん和食一平 日本橋店
- ㊹ D-2 日本橋 焼肉 あかぎ
- ㊺ A-2 日本橋 伊勢重
- ㊻ B-2 日本橋 日本橋 舟寿し
- ㊼ B-2 日本橋 鯉 高嶋家
- ㊽ B-2 日本橋 せいとう
- ㊾ B-1 日本橋 てん茂
- ㊿ B-2 日本橋 MILLE NUITS
- ① B-2 日本橋 文明堂日本橋本店
- ② B-2 日本橋 BUNMEIDO CAFE
- ③ B-1 YUITO ANNEX 三重テラス
- ④ B-1 日本橋 日本橋玉のみ室町店
- ⑤ C-3 人形町 よし梅 人形町本店
- ⑥ C-3 人形町 よし梅 芳町亭
- ⑦ C-3 人形町 そよいち
- ⑧ C-3 人形町 すき焼割烹 日山
- ⑨ C-3 人形町 WAGYU日山
- ⑩ B-3 人形町 人形町 吉星

街歩きコース

- **Aコース**
スタート 三越前駅 ゴール 日本橋駅
- **Bコース**
スタート 日本橋駅 ゴール 茅場町駅
- **Cコース**
スタート 人形町駅 ゴール 三越前駅

※コース内容の詳細は、16-17ページをご覧ください。

★ 国指定重要文化財



NIHONBASHI

主催 日本橋きものパスポート実行委員会

共催 きものシティ東京実行委員会・東京織物卸商業組合・東京織物小売協同組合・一般財団法人織質会館

後援 中央区・アートアクアリウム美術館・野村不動産株式会社・三井不動産株式会社・三井不動産商業マネジメント株式会社・日本橋高島屋 S.C.・日本橋三越本店・名橋「日本橋」保存会・一般財団法人大日本蚕糸会・一般社団法人全日本きもの振興会・小千谷織物同業協同組合・京都染呉服振興会・桐生織物協同組合・丹後織物工業組合・東京呉服専門店協同組合・東京都染色工業協同組合・東京ふろしき振興会・東京和装服飾品卸協同組合・十日町織物工業協同組合・西陣織工業組合・西陣織物産地問屋協同組合・博多織工業組合・八王子織物工業組合・浜縮緬工業協同組合・浜松織物卸商協同組合・本場奄美大島紬協同組合・本場大島紬織物協同組合・本場結城紬卸商協同組合・米沢織物工業組合・一般社団法人きもの未来協議会・株式会社電通 JAPAN CULTURE HUB

協力 日本橋料理飲食業組合・日本橋久松飲食業組合・日本橋三四四会

●お問合せ先●

日本橋きものパスポート事務局 (東京織物卸商業組合内)

☎ 03-3663-2105



詳細は Web サイトをご覧ください。

<https://kimono-pass.tokyo>

日本橋きものパスポート

検索

